BRAAS
НАТУРАЛЬНАЯ ЧЕРЕПИЦА

Цементно-песчаная черепица в покрытии

Lumino

Гарантия на цементно-песчаную черепицу - 30 лет

Модель Франкфурт Aerlox

Основная черепица

Цены действительны с 04.06.2020

	Наименование	Цвет	Евро/шт.
	Рядовая черепица упаковка 240 шт. расход 10 шт/м2	кирпичный коричневый графит	**1,65**

Модель Дабл S

	Наименование	Цвет	Евро/шт.
	Рядовая черепица упаковка 240 шт. расход 10 шт/м2	кирпичный графит	**1,65**

Модель Таунас

	Наименование	Цвет	Евро/шт.
	Рядовая черепица упаковка 240 шт. расход 10 шт/м2	кирпичный коричневый	**1,65**

Модель Харцер

	Наименование	Цвет	Евро/шт.
	Рядовая черепица упаковка 240 шт. расход 10 шт/м2	кирпичный коричневый темно-красный графит черный	**1,75**

Черепица фасонная

	Наименование	Цвет	Евро/шт.
	Черепица половинчатая упаковка 40 шт.	коричневый коричневый темно-красный графит черный	**3,80**
	Черепица фронтонная (левая/правая) вырез: 11см; упаковка 15 шт. расход 3шт/п.м.	кирпичный коричневый темно-красный графит черный	**13,00**
	Черепица вентиляционная упаковка 12 шт	кирпичный коричневый темно-красный графит черный	**22,15**
	Черепица опорная для ступени трубочиста с алюминиевой вставкой упаковка 8 шт	кирпичный коричневый темно-красный графит черный	**36,00**
	Проходная черепица с вентиляционно-санитарным насадом увнутренний диаметр 125 мм.	кирпичный коричневый темно-красный графит черный	**300,00**
	Проходная черепица с вентиляционно-санитарным насадом увнутренний диаметр 150 мм.	кирпичный коричневый темно-красный графит черный	**500,00**

Конек

	Наименование	Цвет	Евро/шт.
	Конек рядовой 450 х 250 мм расход 2,5 шт./ п.м.	кирпичный коричневый темно-красный графит черный	**8,65**
	Конек начальный 450 х 250 мм	кирпичный коричневый темно-красный графит черный	**39,00**
	Соединитель коньков/Y-образный	кирпичный коричневый темно-красный графит черный	**59,50**
	Соединитель коньков/X-образный	кирпичный коричневый темно-красный графит черный	**77,35**
	Ивер бетонный	кирпичный коричневый темно-красный графит черный	**47,00**

Внимание: Цементно-песчаная черепица выпускается из натурального материала. Поэтому возможны отклонения в оттенках и структуре поверхности черепицы, но являются незначительными. Различия в оттенках, также могут возникать со временем, в результате атмосферного воздействия. Что бы получить красивую, разнообразную поверхность крыши, необходимо смешивать черепицу из разных поддонов во время монтажа.

BRAAS
НАТУРАЛЬНАЯ ЧЕРЕПИЦА

Цементно-песчаная черепица в покритии Slurry

Гарантия на цементно-песчаную черепицу - 30 лет

Модель Адрия

Основная черепица

Цены действительны с 04.06.2020

	Наименование	Цвет	Евро/шт.
	Рядовая черепица упаковка 240 шт. расход 10 шт/м2	красный (magico) коричневый (vecchio) коричнево-золотой (montano) антик (antico)	**2,20**

Черепица фасонная

	Наименование	Цвет	Евро/шт.
	Черепица половинчатая упаковка 40 шт.	красный (magico) коричневый (vecchio) коричнево-золотой (montano) антик (antico)	**3,80**
	Черепица фронтонная (левая/правая) вырез: 11 см; упаковка 15 шт. расход 3 шт/ п.м.	красный (magico) коричневый (vecchio) коричнево-золотой (montano) антик (antico)	**12,20**
	Черепица вентиляционная упаковка 12 шт	красный (magico) коричневый (vecchio) коричнево-золотой (montano) антик (antico)	**22,15**

Конек

	Наименование	Цвет	Евро/шт.
	Конек рядовой 450 х 250 мм расход 2,5 шт./ п.м.	красный (magico) коричневый (vecchio) коричнево-золотой (montano) антик (antico)	**7,80**
	Конек начальный 450 х 250 мм	красный (magico) коричневый (vecchio) коричнево-золотой (montano) антик (antico)	**21,70**
	Соединитель коньков/Тройник	красный (magico) коричневый (vecchio) коричнево-золотой (montano) антик (antico)	**25,00**

Внимание: Цементно-песчаная черепица выпускается из натурального материала. Поэтому возможны отклонения в оттенках и структуре поверхности черепицы, но являются незначительными. Различия в оттенках, также могут возникать со временем, в результате атмосферного воздействия. Что бы получить красивую, разнообразную поверхность крыши, необходимо смешивать черепицу из разных поддонов во время монтажа.

BRAAS
НАТУРАЛЬНАЯ ЧЕРЕПИЦА

Цементно-песчаная черепица в покритии

cisar

Гарантия на цементно-песчаную черепицу - 30 лет

Модель Франкфурт Aerlox

Основная черепица

Цены действительны с 04.06.2020

	Наименование	Цвет	Евро/шт.
	Рядовая черепица упаковка 240 шт. расход 10 шт/м2	кирпичный каштан графит черный	**1,80**

Модель Дабл S

	Наименование	Цвет	Евро/шт.
	Рядовая черепица упаковка 240 шт. расход 10 шт/м2	кирпичный коричневый каштан графит черный	**1,80**

Модель Харцер

	Наименование	Цвет	Евро/шт.
	Рядовая черепица упаковка 240 шт. расход 10 шт/м2	кирпичный коричневый графит	**1,80**

Черепица фасонная

	Наименование	Цвет	Евро/шт.
	Черепица половинчатая упаковка 40 шт.	кирпичный коричневый каштан графит черный	**3,80**
	Черепица фронтонная (левая/правая) вырез: 11 см; упаковка 15 шт. расход 3 шт/ п.м.	кирпичный коричневый каштан графит черный	**14,60**
	Черепица вентиляционная упаковка 12 шт	кирпичный коричневый каштан графит черный	**27,00**
	Черепица опорная для ступени трубочиста с алюминиевой вставкой	кирпичный коричневый каштан графит черный	**36,00**
	Проходная черепица с вентиляционно-санитарным насадом увнутренний диаметр 125 мм.	кирпичный коричневый каштан графит черный	**300,00**
	Проходная черепица с вентиляционно-санитарным насадом увнутренний диаметр 150 мм.	кирпичный коричневый каштан графит черный	**500,00**

Конек

	Наименование	Цвет	Евро/шт.
	Конек рядовой 450 х 250 мм 2,5 шт./ п.м.	кирпичный коричневый каштан графит черный	**10,80**
	Конек начальный 450 х 250 мм	кирпичный коричневый каштан графит черный	**44,50**
	Соединитель коньков/Y-образный	кирпичный коричневый каштан графит черный	**71,00**
	Соединитель коньков/X-образный	кирпичный коричневый каштан графит черный	**92,30**
	Ивер бетонный	кирпичный коричневый каштан графит черный	**52,00**

Внимание: Цементно-песчаная черепица выпускается из натурального материала. Поэтому возможны отклонения в оттенках и структуре поверхности черепицы, но являются незначительными. Различия в оттенках, также могут возникать со временем, в результате атмосферного воздействия. Что бы получить красивую, разнообразную поверхность крыши, необходимо смешивать черепицу из разных поддонов во время монтажа.

BRAAS
НАТУРАЛЬНАЯ ЧЕРЕПИЦА

Цементно-песчаная черепица в покритии

PROTECTOR

Гарантия на цементно-песчаную черепицу - 30 лет

Модель Ревива

Основная черепица

Цены действительны с 04.06.2020

	Наименование	Цвет	Евро/шт.
	Рядовая черепица упаковка 168 шт. расход: 11 шт/м2	кирпичный коричневый черный	**2,55**

Черепица фасонная

	Наименование	Цвет	Евро/шт.
	Черепица половинчатая	кирпичный коричневый черный	**4,90**
	Черепица фронтонная (левая/правая)	кирпичный коричневый черный	**16,50**
	Черепица фронтонная 3/4 (левая/правая)	кирпичный коричневый черный	**16,50**
	Черепица вентиляционная	кирпичный коричневый черный	**25,00**
	Черепица опорная для ступени трубочиста	кирпичный коричневый черный	**140,00**

Конек

	Наименование	Цвет	Евро/шт.
	Конек рядовой 450 х 250 мм	кирпичный коричневый черный	**12,10**
	Конек начальный 450 х 250 мм	кирпичный коричневый черный	**50,00**
	Соединитель коньков/Тройник	кирпичный коричневый черный	**93,00**

Внимание: Цементно-песчаная черепица выпускается из натурального материала. Поэтому возможны отклонения в оттенках и структуре поверхности черепицы, но являются незначительными. Различия в оттенках, также могут возникать со временем, в результате атмосферного воздействия. Что бы получить красивую, разнообразную поверхность крыши, необходимо смешивать черепицу из разных поддонов во время монтажа.

BRAAS
НАТУРАЛЬНАЯ ЧЕРЕПИЦА

Цементно-песчаная черепица в покритии

cisar

Гарантия на цементно-песчаную черепицу - 30 лет

Модель Тевива

Основная черепица

Цены действительны с 04.06.2020

	Наименование	Цвет	Евро/шт.
	Рядовая черепица упаковка 168 шт. расход: 10 шт/м²	графит черный сланцевый серый хрусталь	**2,70**

Черепица фасонная

	Наименование	Цвет	Евро/шт.
	Черепица половинчатая	графит черный сланцевый серый хрусталь	**4,85**
	Черепица фронтонная (левая/правая)	графит черный сланцевый серый хрусталь	**16,50**
	Черепица вентиляционная	графит черный сланцевый серый хрусталь	**25,00**
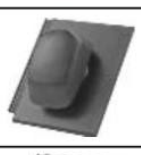	**Проходная черепица с вентиляционно-санитарным насадом** внутренний диаметр 125 мм.	графит черный сланцевый серый хрусталь	**300,00**
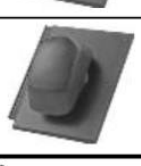	**Проходная черепица с вентиляционно-санитарным насадом** внутренний диаметр 150 мм.	графит черный сланцевый серый хрусталь	**500,00**

Конек

	Наименование	Цвет	Евро/шт.
	Конек рядовой 450 х 250 мм	графит черный сланцевый серый хрусталь	**10,80**
	Конек начальный 450 х 250 мм	графит черный сланцевый серый хрусталь	**39,00**
	Соединитель коньков/Y-образный	графит черный сланцевый серый хрусталь	**70,20**
	Соединитель коньков/X-образный	графит черный сланцевый серый хрусталь	**91,25**
	Ивер бетонный	графит черный сланцевый серый хрусталь	**52,00**

Внимание: Цементно-песчаная черепица выпускается из натурального материала. Поэтому возможны отклонения в оттенках и структуре поверхности черепицы, но являются незначительными. Различия в оттенках, также могут возникать со временем, в результате атмосферного воздействия. Что бы получить красивую, разнообразную поверхность крыши, необходимо смешивать черепицу из разных поддонов во время монтажа.

BRAAS
НАТУРАЛЬНАЯ ЧЕРЕПИЦА

Цементно-песчаная черепица в покритии

POVRCHOVÁ ÚPRAVA PROTEGON S HIGH-TECH OCHRANOU

Гарантия на цементно-песчаную черепицу - 30 лет

Модель Тегалит

Основная черепица

Цены действительны с 04.06.2020

	Наименование	Цвет	Евро/шт.
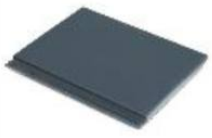	**Рядовая черепица** упаковка 168 шт. расход 10 шт/м2	кирпичный коричневый серый графит	**3,85**

Черепица фасонная

	Наименование	Цвет	Евро/шт.
	Черепица половинчатая	кирпичный коричневый серый графит	**8,00**
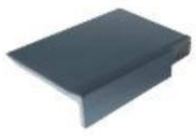	**Черепица фронтонная (левая/правая)** расход 3 шт./п.м	кирпичный коричневый серый графит	**22,50**
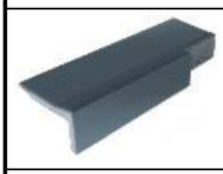	**Черепица фронтонная 1/2 (левая/правая)** расход 3 шт./п.м.	кирпичный коричневый серый графит	**22,60**
	Черепица вентиляционная	кирпичный коричневый серый графит	**38,60**
	Проходная черепица с вентиляционно-санитарным насадом внутренний диаметр 125 мм.	кирпичный коричневый серый графит	**300,00**
	Проходная черепица с вентиляционно-санитарным насадом внутренний диаметр 150 мм.	кирпичный коричневый серый графит	**500,00**

Конек

	Наименование	Цвет	Евро/шт.
	Конек рядовой 450 x 250 мм расход 2,2 шт./ п.м.	кирпичный коричневый серый графит	**18,20**
	Конек начальный	кирпичный коричневый серый графит	**91,00**

Внимание: Цементно-песчаная черепица выпускается из натурального материала. Поэтому возможны отклонения в оттенках и структуре поверхности черепицы, но являются незначительными. Различия в оттенках, также могут возникать со временем, в результате атмосферного воздействия. Что бы получить красивую, разнообразную поверхность крыши, необходимо смешивать черепицу из разных поддонов во время монтажа.